



МИНИСТЕРСТВО ОБРАЗОВАНИЯ КАМЧАТСКОГО КРАЯ

ПРИКАЗ № 224

г. Петропавловск-Камчатский

от 22.03.2021

Об утверждении зонирования помещений
Центров образования естественно-научной и
технологической направленностей «Точка
роста» в Камчатском крае в 2021 году

Во исполнение распоряжения Министерства просвещения Российской Федерации «Об утверждении методических рекомендаций по созданию и функционированию в общеобразовательных организациях, расположенных в сельской местности и малых городах, центров образования естественно-научной и технологической направленностей» от 12.01.2021 № Р-6, согласно приказу Министерства образования Камчатского края от 18.01.2021 № 23 «О создании Центров образования естественно-научной и технологической направленностей «Точка роста» в Камчатском крае в 2021, 2022, 2023 гг.»

ПРИКАЗЫВАЮ:

1. Утвердить зонирование помещений Центров образования естественно-научной и технологической направленностей «Точка роста» на базе общеобразовательных организаций Камчатского края в рамках федерального проекта «Современная школа» национального проекта «Образование» согласно приложению к настоящему приказу.
2. Контроль за исполнением настоящего приказа возложить на начальника отдела общего образования Солодовник М.Н.

Министр

А.Ю. Короткова

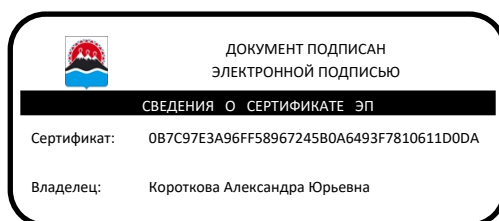

МБОУ «Николаевская СШ» Елизовского муниципального района

2 этаж

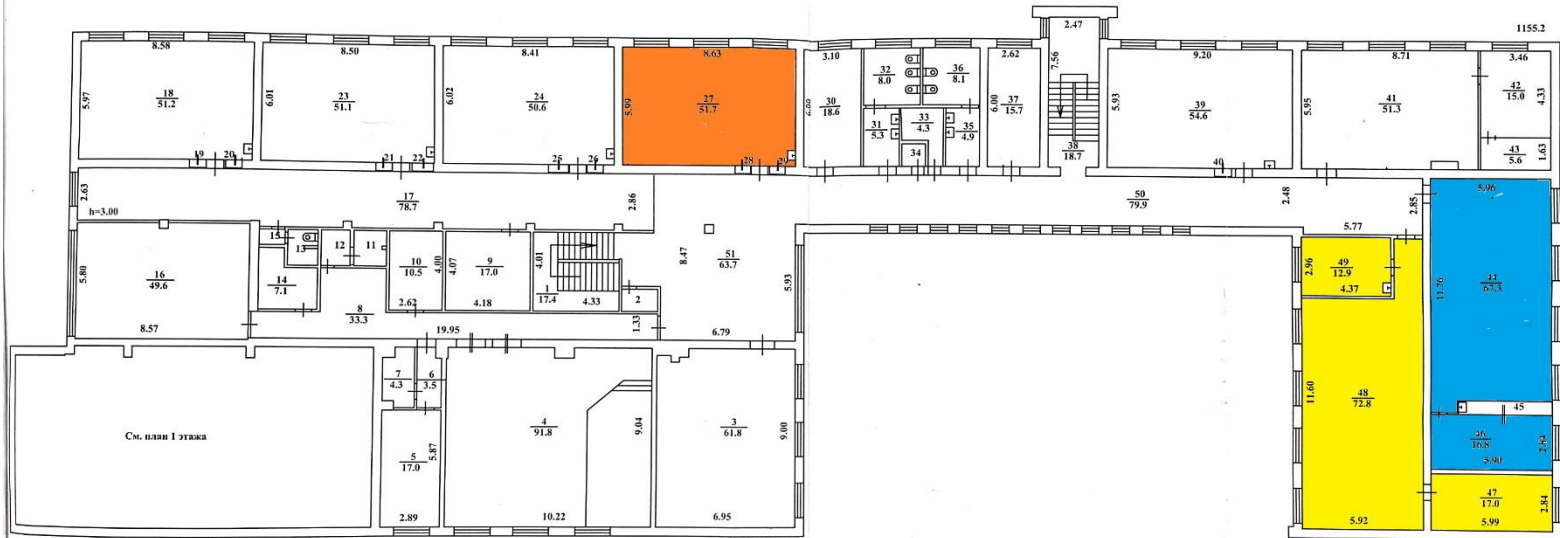

- лаборатория технологическая
- лаборатория химическая (биологическая)
- лаборатория физическая





Государственное унитарное предприятие "Камчатское краевое бюро технической инвентаризации"		
Инвентаризационный план 40 лет Октября №15		
Лист № 1	Масштаб 1:200	
Дата	Исполнитель	
15.12.2008	Исполнил	Гаврилюк Л.Г.
	Бригадир	Заставская Г.Е.
		Подпись

МБОУ «СШ Вулканного городского поселения» Елизовского муниципального района

Зонирование. Центр «Точка роста» на базе
МБОУ СШ Вулканного ГП

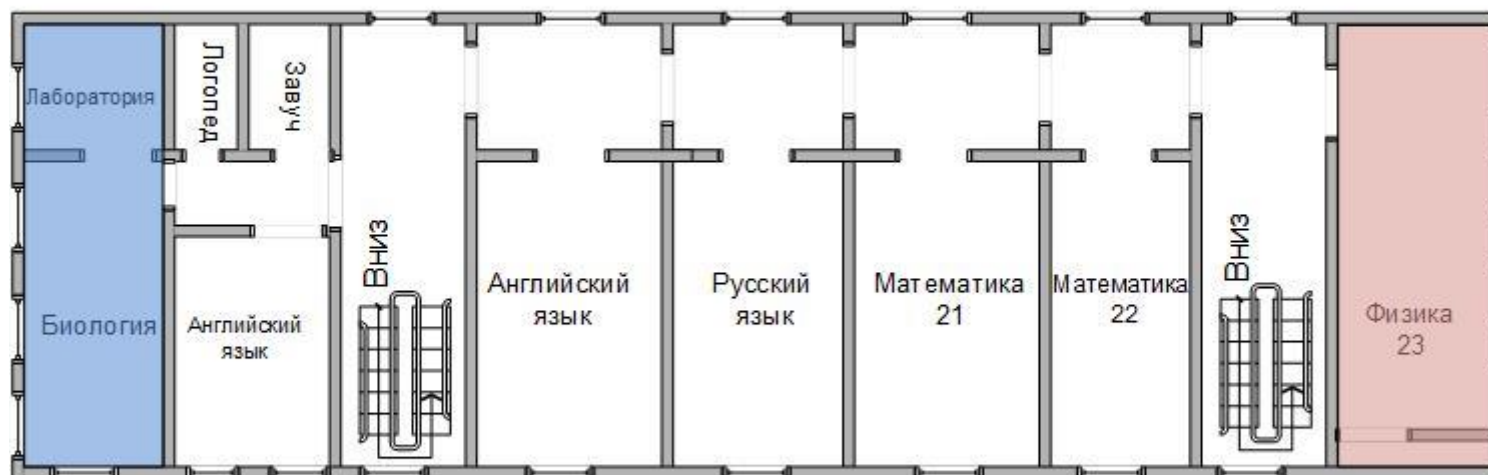
План третьего этажа



-  - Лаборатория физическая – 66,4 м²
-  - Лаборатория биологическая – 71,8 м²

Зонирование. Центр «Точка роста» на базе
МБОУ СШ Вулканного ГП

План второго этажа

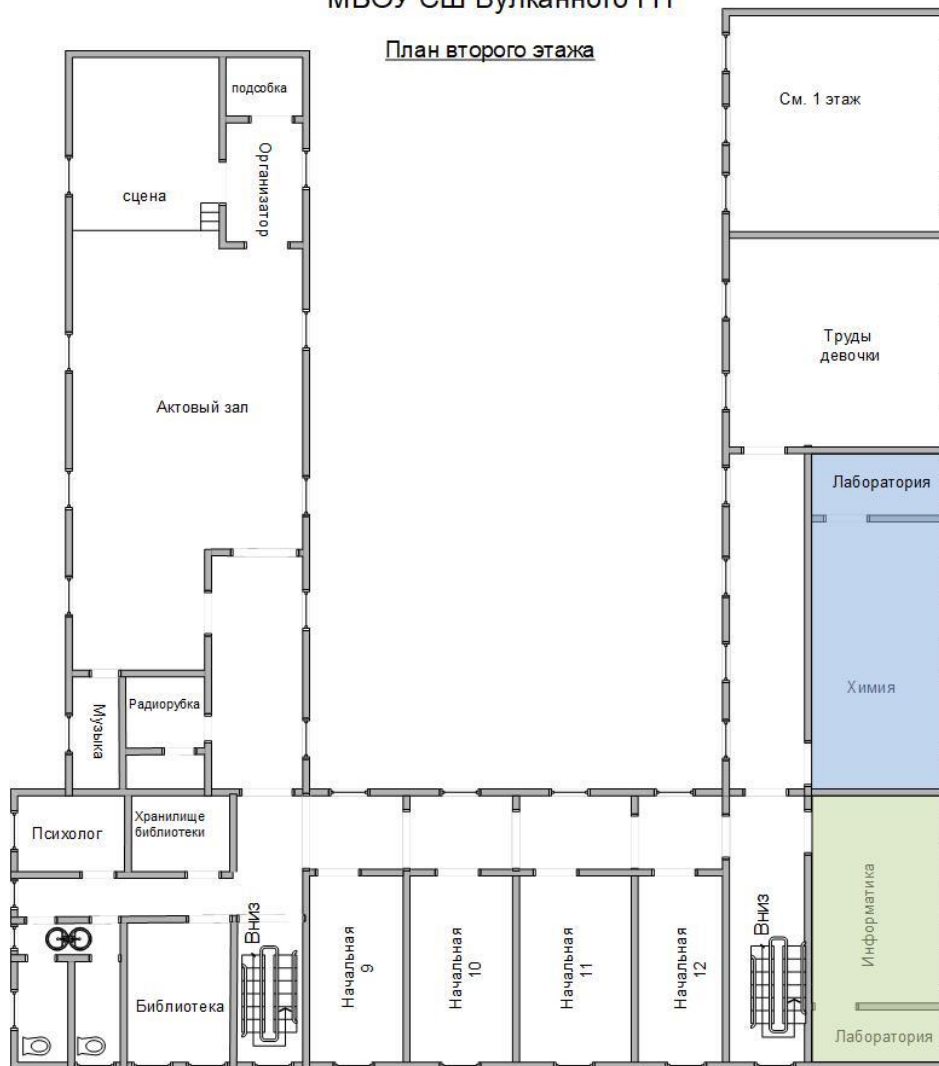

- Лаборатория химическая – 80,9 м²
- Лаборатория технологическая №2 - 66,3 м²

Зонирование. Центр «Точка роста» на базе
МБОУ СШ Вулканного ГП



План первого этажа

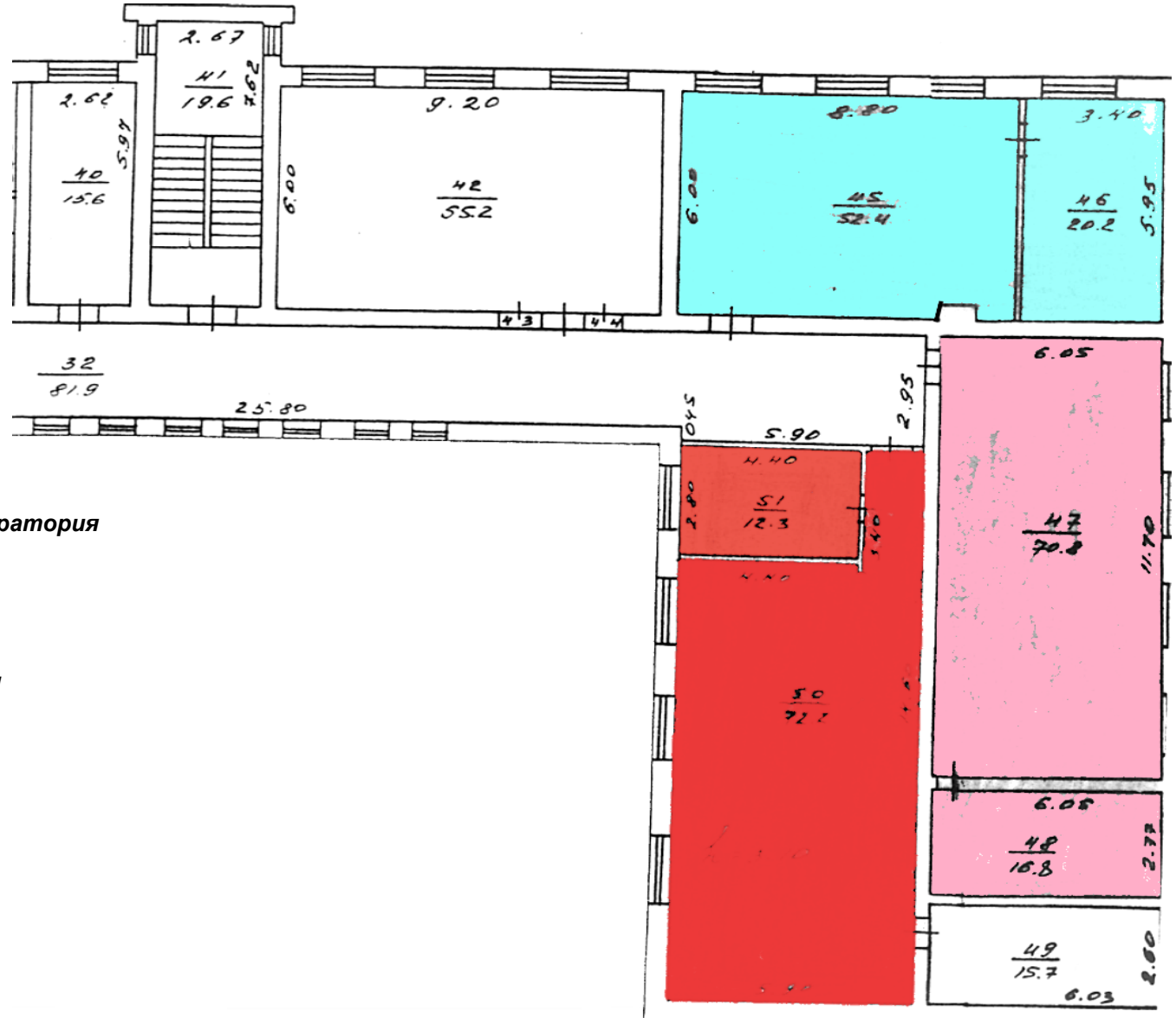

МБОУ «Начикинская СШ» Елизовского муниципального района

(2 этаж, левое крыло)

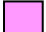

-  Физическая и химическая лаборатория
-  Биологическая лаборатория
-  Технологическая лаборатория

КГОУ «Мильковская СШ № 2»

2 этаж



Технологическая лаборатория



Химическая лаборатория



Биологическая лаборатория

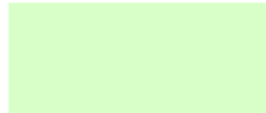

Рекреационная зона

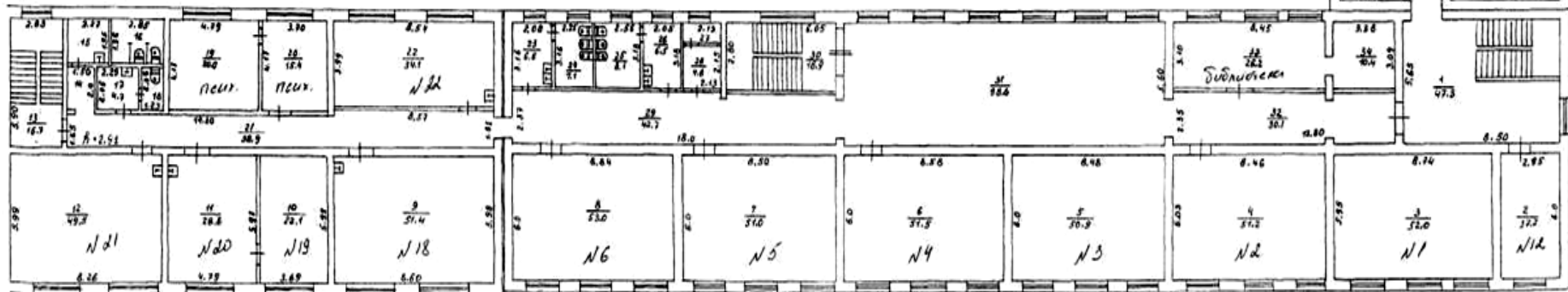
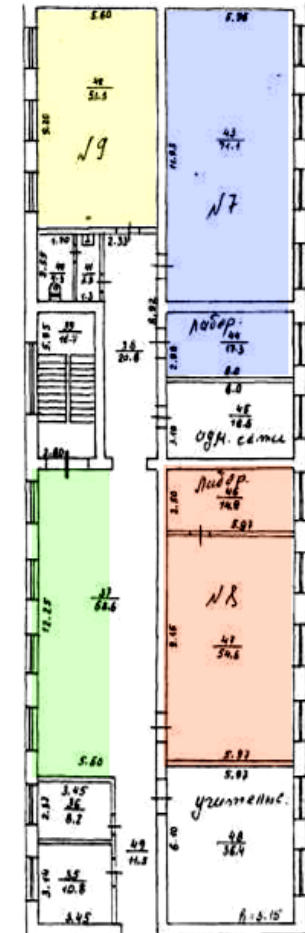

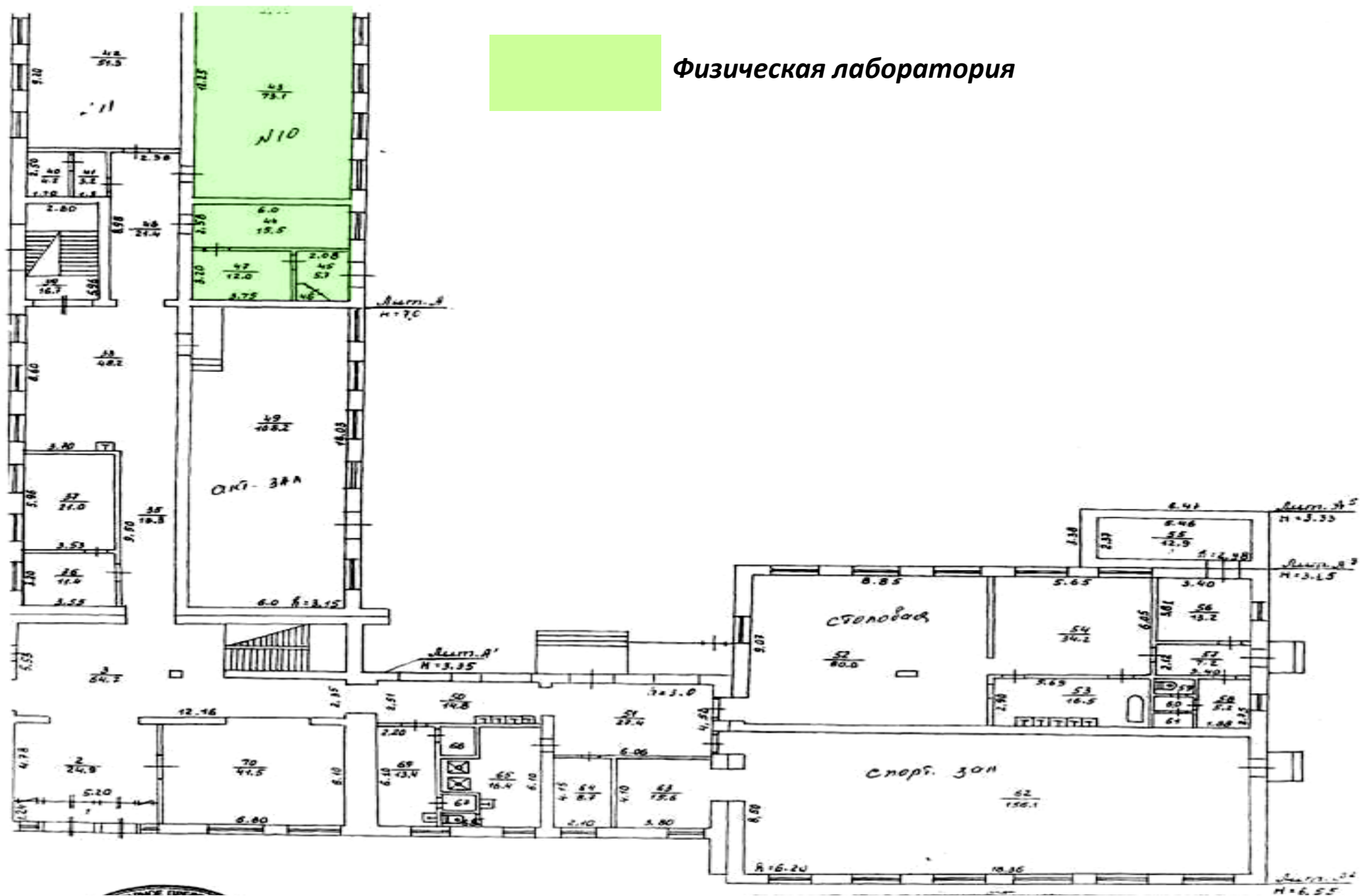

Физическая лаборатория

МКОУ «Атласовская СШ» Мильковского муниципального района



МКОУ «Шаромская СШ» Мильковского муниципального района

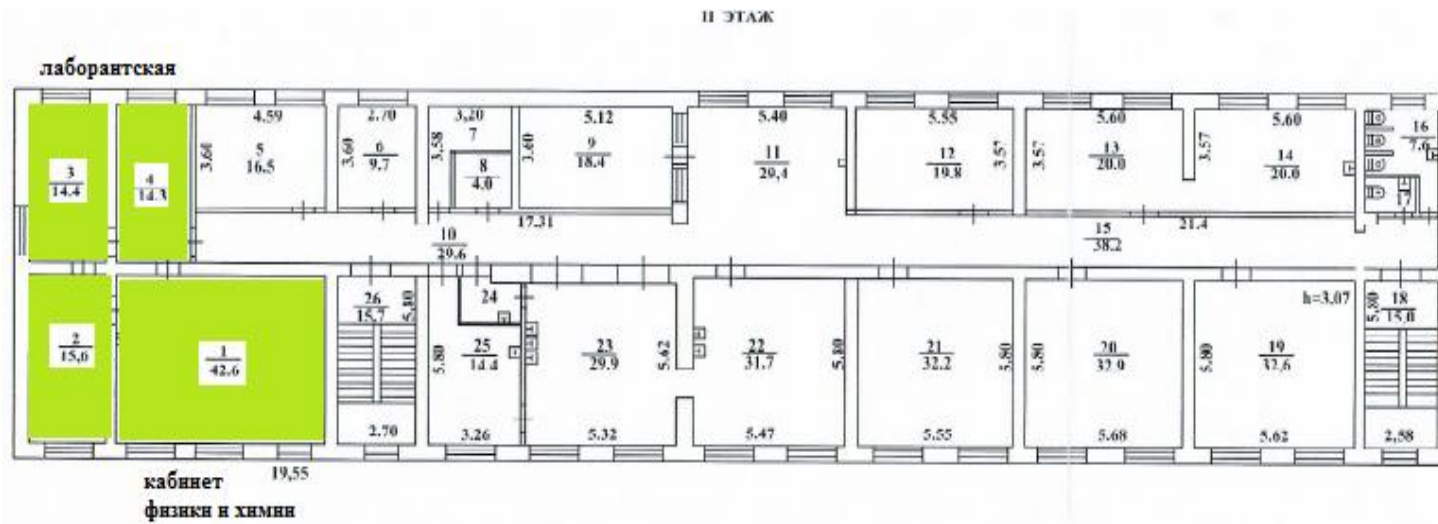





МИЛЬКОВСКОЕ ПРЕДСТАВИТЕЛЬСТВО ГУП «КАМЧАТКОЕ КРАЕВОЕ БТИ»		
Октябрьская №4	Масштаб 1 : 200	
Дата: 07 июля 2008 года		
Исполнитель	Ф. И. О.	подпись
Исполнил	ВЕЛИКОЦКАЯ Н.И.	
Проверил	ЗОРЬКИНА Ю.О.	
Директор	НОВОЙ В. И.	

МБОУ «СШ № 2 пос. Усть-Камчатск» Усть-Камчатского района

2 этаж



-  Химическая и биологическая лаборатория
-  Физическая лаборатория
-  Зона общего пользования
-  Кабинет внеурочной деятельности, технологическая лаборатория

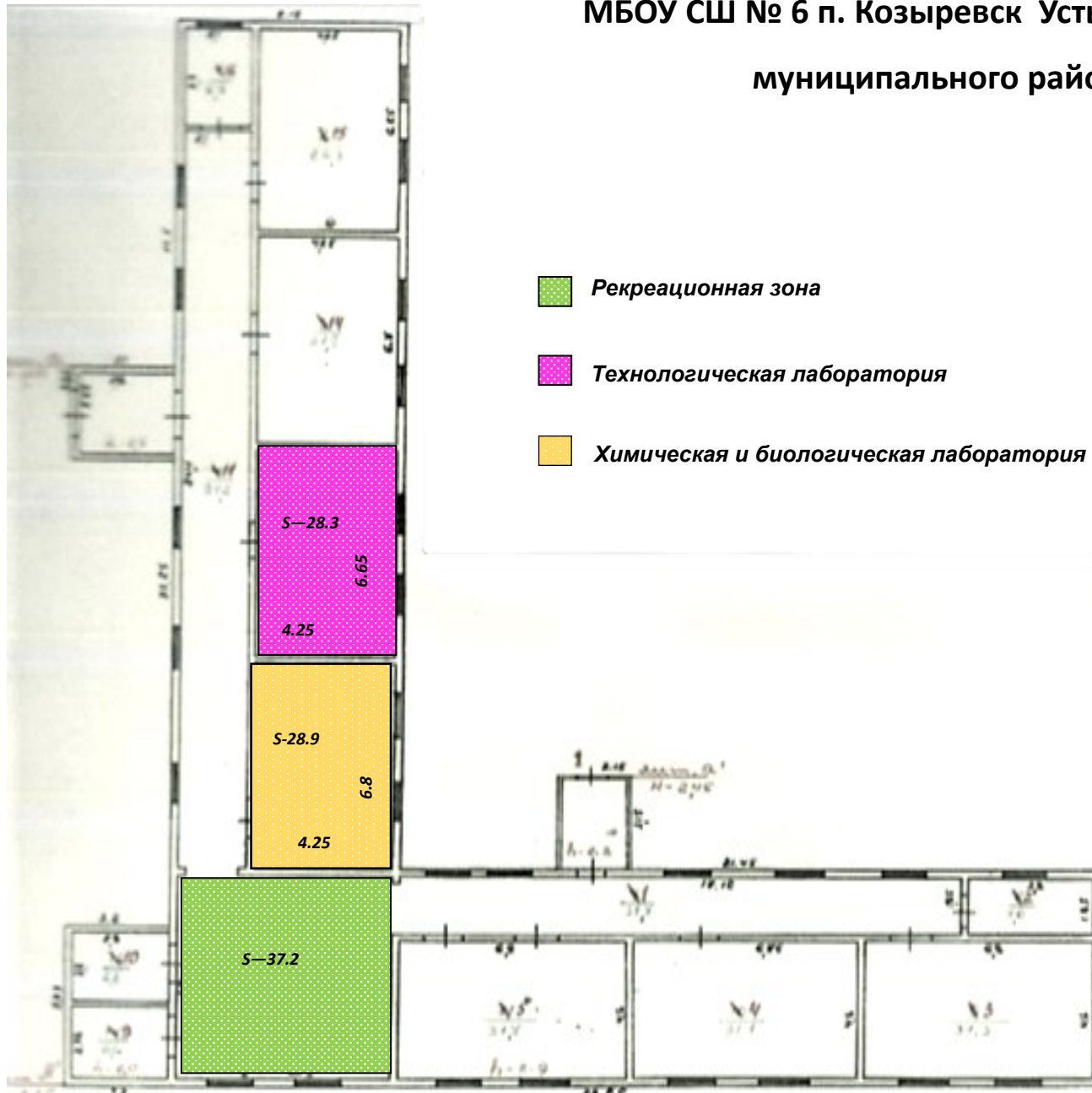

МБОУ СШ № 6 п. Козыревск Усть-Камчатского
муниципального района

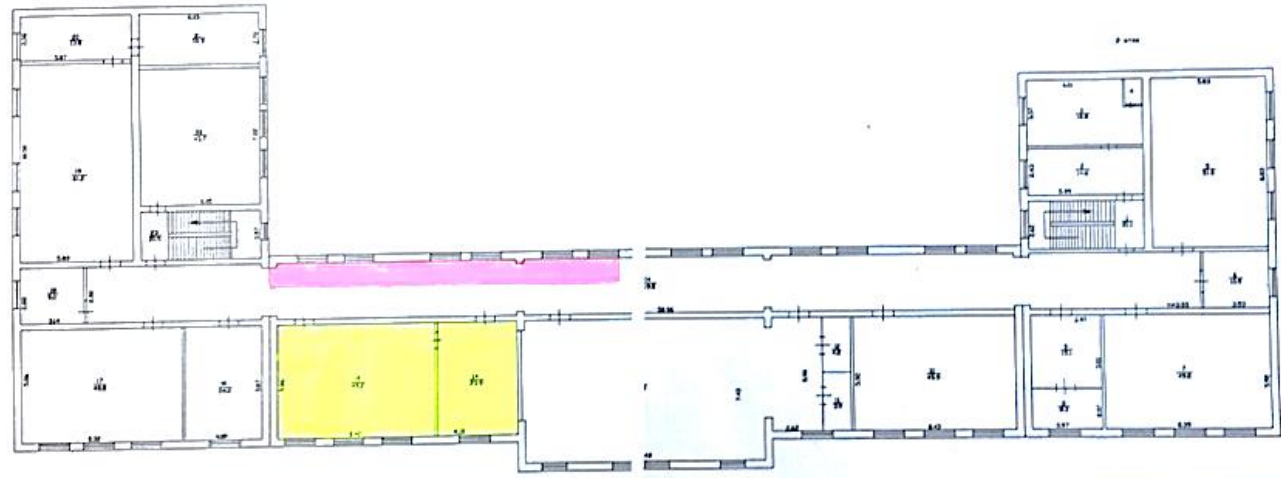

МБОУ «Октябрьская СШ № 1» Усть-Большерецкого муниципального района

1 этаж



-  ЛАБОРАТОРИЯ биологическая и химическая 73,1 м².
-  РЕКРЕАЦИОННАЯ зона 50 м².



КАРТА ЧАТОВОЕ КРЕДИТНОЕ ДУ.1		
Усть-Большерецкий район		
Дата 11.03.2009	Масштаб 1:200	
Ул. Дружбинская № 58		
Исполнил	О. И. О.	Подпись
Проверил	А. В. Волкова	А. В. Волкова
Сл. инженер		

2 этаж

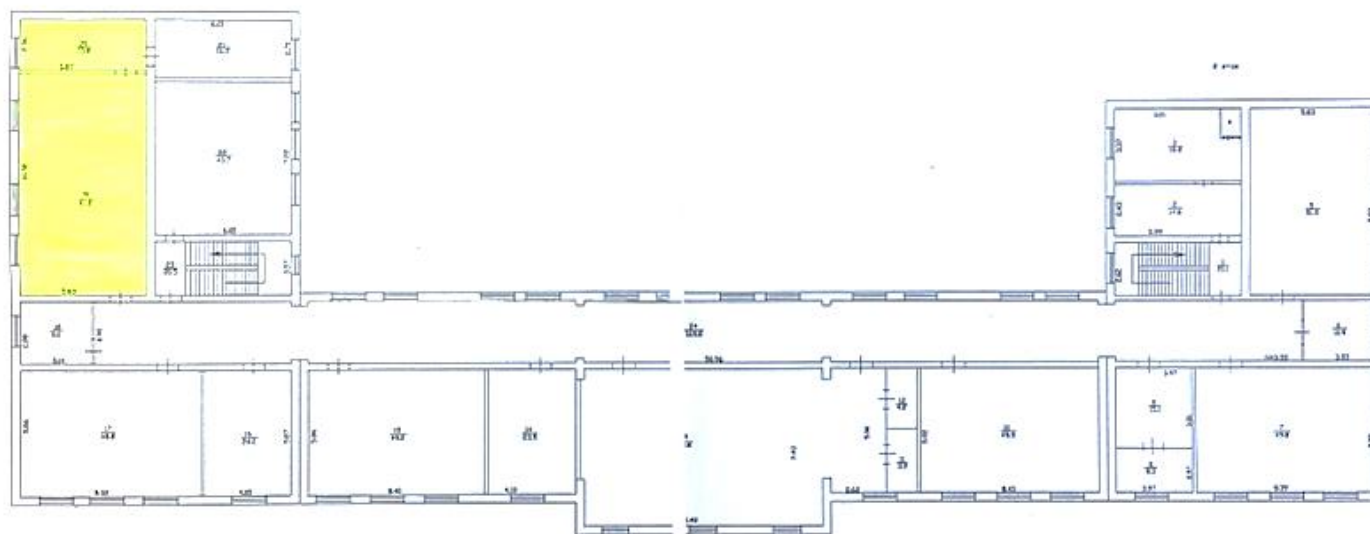





Лаборатория ФИЗИЧЕСКАЯ 75 м²

КАПИТАЛЬНОЕ КРЕПЛЕНИЕ
УСТАНОВЛЕНА ПЕРИМЕТРИЧЕСКАЯ
ОБРАБОТКА

Зонирование. Центр «Точка роста» на базе МАОУ Озерновская СОШ № 3

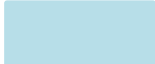
2 этаж

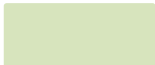

-  Лаборатория физическая 72 м²
-  Лаборатория химическая 72 м²
-  Лаборатория биологическая 72 м²
-  Рекреационные зоны 172,8 м²